

アピカホールの合唱団 団員募集中

プロによる呼吸法や発声法の基礎を学び、歌う楽しさやみんなで歌う喜びを体験し、美しいハーモニーを奏でてほしいと願い合唱団員を募集しています。

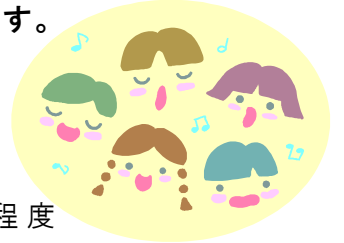

- [募集期間] **随時**
- [募集内容] 児童合唱団員(小学1年生から中学3年生)
混声合唱団員(中学1年生から一般)
- [募集人数] 児童合唱団員 50名程度 / 混声合唱団員 50名程度
- [応募資格] ・西脇市、小野市、加西市、加東市、多可町在住の方及び
西脇市内在学・在勤の方。
・練習に参加できる方。
- [指導者] 百合花(ゆりか)氏
相愛大学音楽学部卒業。ベートーヴェン「第九」のアルト・ソリストとしてデビュー。
以後モーツァルト「レクイエム」、オペラ「ガラシャ」のタイトルロールほかオペラ公演に多数出演。
荘田作、伊原直子、寺谷千枝子の各氏に師事。ライツ室内管弦楽団付きソリストとしても活躍中。
- [選考会] なし
- [参加料] 児童合唱団員 2,000円/月 混声合唱団員 3,800円/月(コンサト負担金を含む)
※参加料は当月分をその月の最初の練習日にご持参ください。
- [練習日] 月3回程度の月曜日(祝日は除く)
児童合唱団 18:00~19:00 / 混声合唱団 19:30~21:00
(やむを得ず欠席の場合は、練習開始時間までに必ずアピカホールまでご連絡ください。)
- [その他] 参加に係る駐車料金を含む交通機関等の経費は、各自ご負担ください。
18歳未満の方は、保護者の同意が必要です。

[申込み・問い合わせ先]

西脇市立音楽ホール「アピカホール」 〒677-0015 兵庫県西脇市西脇991
TEL:0795-23-9000 FAX:0795-23-9031 休館日:毎週水曜日(祝日の場合翌日)

----- き り と り -----

アピカホールの合唱団 参加申込書

フリガナ		年齢及び学年	性別
氏名		歳(年)	男・女
住所 及び 連絡先	〒 - 保護者氏名 (印)		
	TEL	FAX	
	緊急連絡先・携帯電話		
申込内容	<input type="checkbox"/> 児童合唱	<input type="checkbox"/> 混声合唱 (<input type="checkbox"/> ソプラノ <input type="checkbox"/> アルト <input type="checkbox"/> テノール <input type="checkbox"/> バス)	